

PROIECT DE HOTĂRÂRE
Nr. 1120 din 26.09.2022

Privind constatarea apartenenței terenurilor drumuri stradale la domeniul public al comunei Bogda

Primarul Comunei Bogda,

Analizând temeiurile juridice:

Art. 296 alin. 2, Anexa nr. 4 pct. 9 din Codul administrativ.

Ținând cont de :

Referatul de aprobare întocmit de catre Primarul Comunei Bogda cu nr. 1120/26.09.2022 privind constatarea apartenenței terenurilor drumuri stradale la domeniul public al comunei Bogda, la domeniul public al comunei Bogda atestat prin Hotărârea Guvernului nr. 977/2002;

Documentația cadastrală întocmită de Ing. Dragomir Lucian Octavian;

În temeiul art. 129 alin. (6), lit. a, art. 196 alin. (1), lit. a și art. 349 din Ordonanța de Urgență a Guvernului nr. 57/03.07.2019 privind Codul administrativ,

PROPUN SĂ:

Art. 1 Consiliul local al comunei Bogda, județul Timiș, constată apartenența la domeniul public al comunei Bogda a terenurilor, categoria de folosință *drumuri stradale*, conform Anexei nr. 1, care face parte integrantă din prezenta hotărâre.

Art. 3 Prezenta Hotărâre se comunică:

Instituției Prefectului – Județul Timiș

Domnului Primar al comunei Bogda și Serviciului de specialitate al primarului

Un exemplar ramane în arhiva Consiliului Local Bogda

Cetățenilor prin afisare și publicare pe site-ul <http://www.primariabogda.ro/>.

avizează,

INIȚIATOR
PRIMAR
Iovănuț Iasmin Ciprian

SECRETAR GENERAL al comunei Bogda
Cons. Jr. MATEI ROXANA – MARIANA



Anexa nr. 1 la Hotărârea nr. ____/____

ELEMENTE DE IDENTIFICARE

A terenurilor drumuri stradale proprietate privată a COMUNEI BOGDA, pentru a se aproba trecerea în domeniul public

Nr. crt.	Proprietar	Elemente de identificare	Suprafața (mp)	Destinația/Categoria de folosință
1	COMUNA BOGDA	Intravilan Charlottenburg Lungime: 405 m N: nr. cad. 403164 E: nr. cad. 403127 S: nr. cad. 403366, DJ 691A, Nr. cad. C.F. 403371 V: nr. cad. P 242	4055	DRUM

Comuna: Bogda, loc.: Charlottenburg, Intravilan, Jud. Timis

Strada intravilan

CALCULUL ANALITIC AL SUPRAFETELOR

$$2S = \sum_{i=1}^n X_i (Y_{i+1} - Y_{i-1})$$

Strada intravilan - Teren

Nr. Pct.	Coordonate pct.de contur		Lungimi latari D(i,i+1)
	X [m]	Y [m]	
1	230428.400	503796.958	17.555
2	230444.645	503803.613	37.474
3	230482.052	503805.845	17.830
4	230499.882	503805.795	10.014
5	230499.445	503815.799	17.677
6	230481.768	503815.849	39.447
7	230442.391	503813.499	19.468
8	230424.376	503806.119	26.356
9	230400.519	503794.916	21.907
10	230380.883	503785.202	21.551
11	230361.621	503775.536	10.966
12	230352.012	503770.252	14.972
13	230339.200	503762.506	17.523
14	230324.389	503753.141	21.309
15	230306.780	503741.141	20.558
16	230289.582	503729.877	14.745
17	230277.196	503721.877	13.059
18	230266.920	503713.818	15.668
19	230254.736	503703.968	11.651
20	230246.082	503696.167	9.334
21	230239.906	503689.168	24.745
22	230228.167	503667.385	23.076
23	230220.671	503645.560	14.336
24	230214.336	503632.700	13.070
25	230210.870	503620.098	12.240
26	230209.443	503607.941	9.178
27	230210.392	503598.812	11.735
28	230212.076	503587.198	3.422
29	230211.709	503583.796	3.842
30	230214.860	503581.597	6.925
31	230220.865	503578.148	4.462
32	230224.895	503576.233	6.181
33	230223.480	503582.250	4.957
34	230222.345	503587.075	13.182
35	230220.315	503600.100	7.817
36	230219.507	503607.875	10.374
37	230220.716	503618.178	11.361
38	230223.728	503629.132	14.022
39	230229.925	503641.710	22.892
40	230237.361	503663.361	22.777
41	230248.166	503683.412	7.613
42	230253.203	503689.120	10.811
43	230261.233	503696.358	15.326
44	230273.151	503705.993	12.527
45	230283.008	503713.724	14.317
46	230295.035	503721.492	20.682
47	230312.337	503732.823	21.230
48	230329.880	503744.779	17.251
49	230344.461	503753.998	14.666
50	230357.012	503761.586	10.570
51	230366.274	503766.680	21.333
52	230385.345	503776.239	21.783
53	230404.865	503785.906	26.001

S=4055mp

Executant:

Ing.Dragomir Lucian Octavian

Semnatura si stampila



Plan de amplasament si delimitare a imobilului

Scara 1:2000

Nr. cadastral	Suprafata masurata a imobilului (mp)	Adresa imobilului
	4055	Comuna: Bogda, loc.: Charlottenburg, Intravilan, Jud. Timis
Nr. Carte Funciara		Unitate Administrativ Teritoriala (UAT)
		Bogda

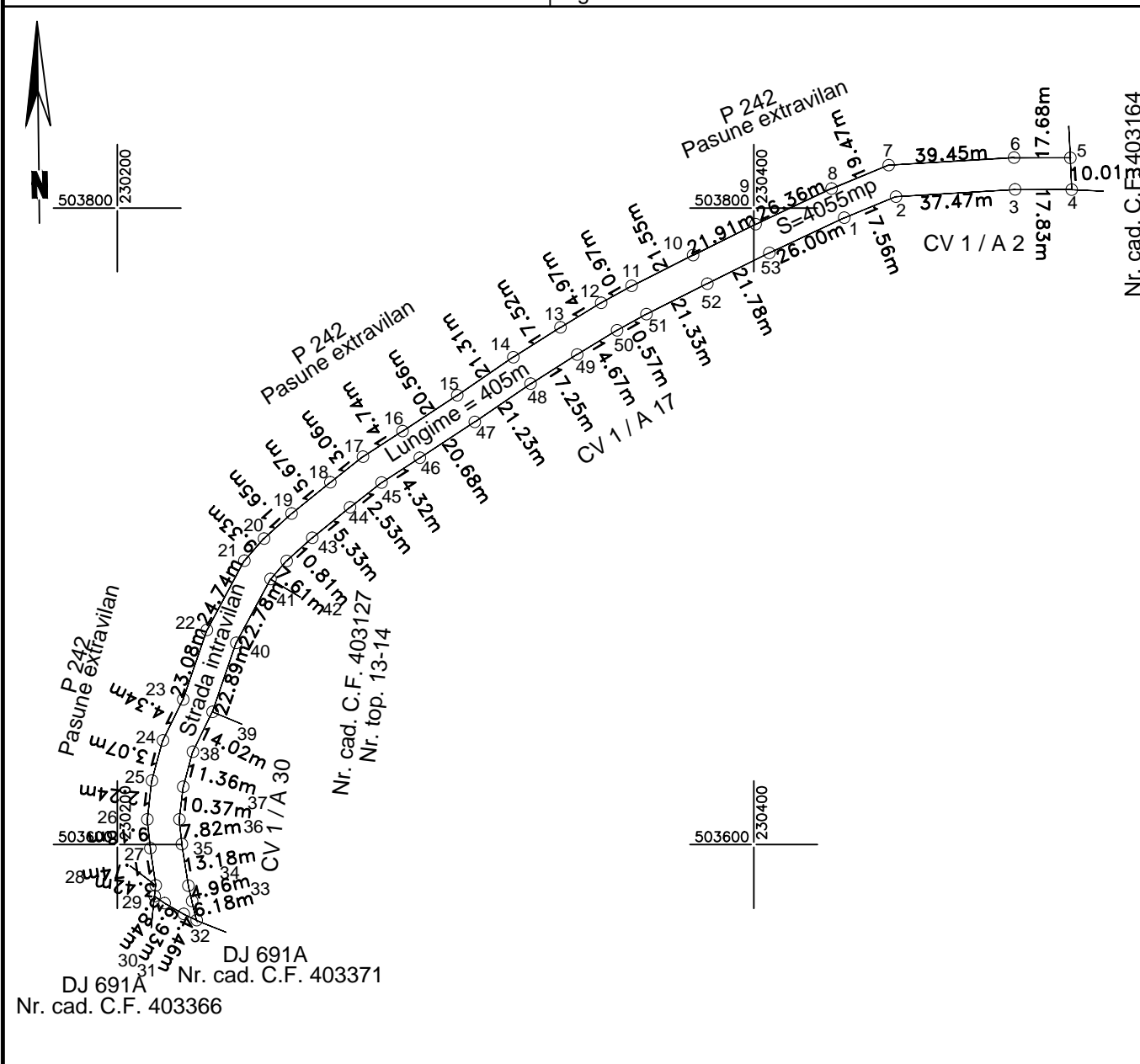

Nr. cad. C.F. 403164

A. Date referitoare la teren

Nr. cad.	Categorie de folosinta	Suprafata (mp)	Mentiiuni
	Drum	4055	Strada intravilan, Lungime=405m
Total		4055	

Suprafata totala masurata a imobilului = 4055 mp
Suprafata din act = 4055 mp

<p>Executant: Ing. Dragomir Lucian Octavian</p> <p>Confirm executarea masuratorilor la teren, corectitudinea inlocuirii documentatiei cadastrale si corespondenta acesteia cu realitatea din teren</p> <p>Semnatura si stampila</p> <p style="text-align: center;">[Redacted Signature]</p>	<p>Inspector</p> <p>Confirm introducerea imobilului in baza de date integrata si atribuirea numarului cadastral</p> <p>Semnatura si parafa</p> <p>Data</p> <p>Stampila BCPI</p>
---	---

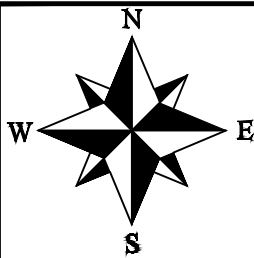

PLAN DE INCADRARE IN ZONA

Scara 1:2000

Com.: Bogda, loc.: Charlottenburg, Intravilan, Jud.Timiș

Strada Intravilan



Executant: Ing.Dragomir Lucian Octavian

Semnatura si stampila

Data: 08.2022

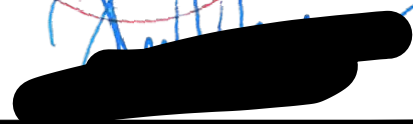

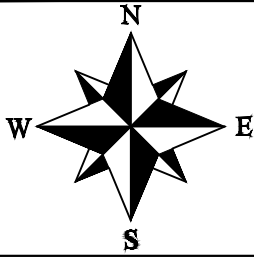

SUPRAPUNERE CU PLANUL CADASTRAL

Scara 1:2000

Com.: Bogda, loc.: Charlottenburg, Intravilan, Jud.Timiş

Strada Intravilan

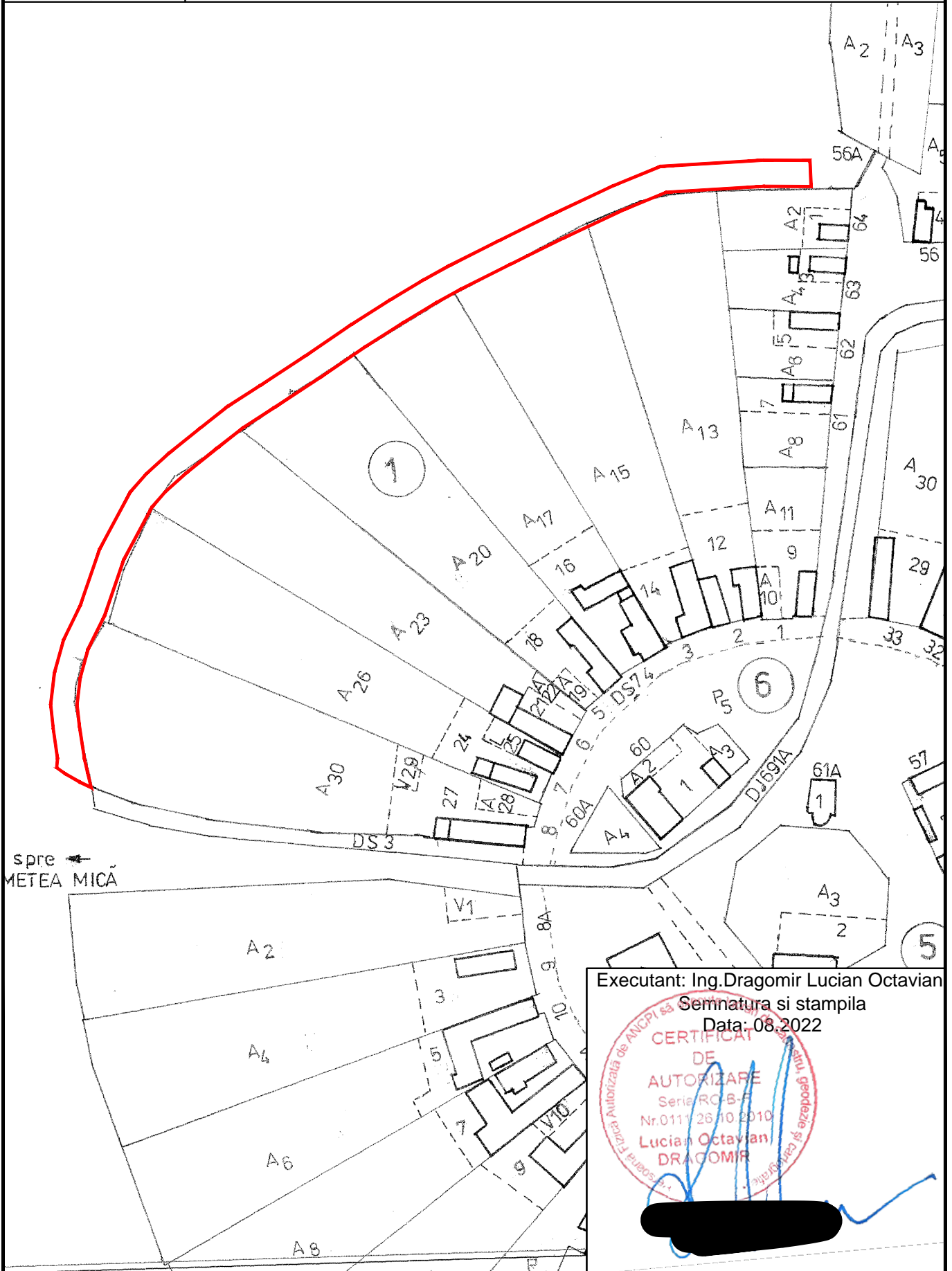

spre METEA MICA

Executant: Ing.Dragomir Lucian Octavian

Semnatura si stampila

Data: 08.2022

CERTIFICAT DE AUTORIZARE

Seriala RC-B

Nr.011/26.10.2010

Lucian Octavian DRAGOMIR

[Redacted signature]

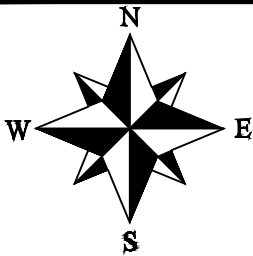

SUPRAPUNERE CU PLANUL DE CARTE FUNCIARA

Scara 1:2000

Com.: Bogda, loc.: Charlottenburg, Intravilan, Jud.Timiș
Strada Intravilan

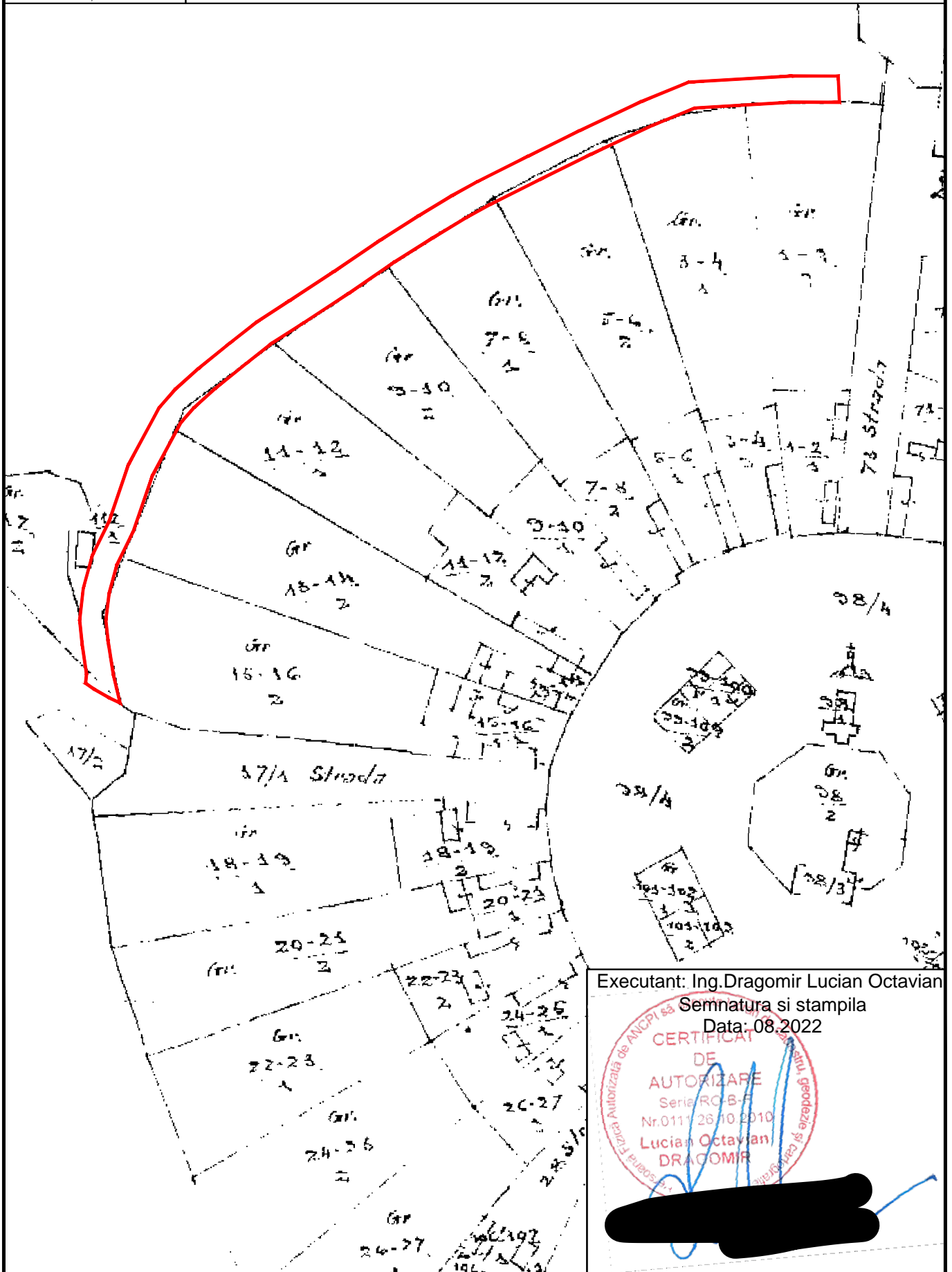

Executant: Ing.Dragomir Lucian Octavian

Semnatura si stampila

Data: 08.2022

